

AIRES DA PONTE - VIVIENDA 3D6

RUA ERNESTINA OTERO SESTELO S/N. PONTEVEDRA

CULMIA
Destino, tu hogar

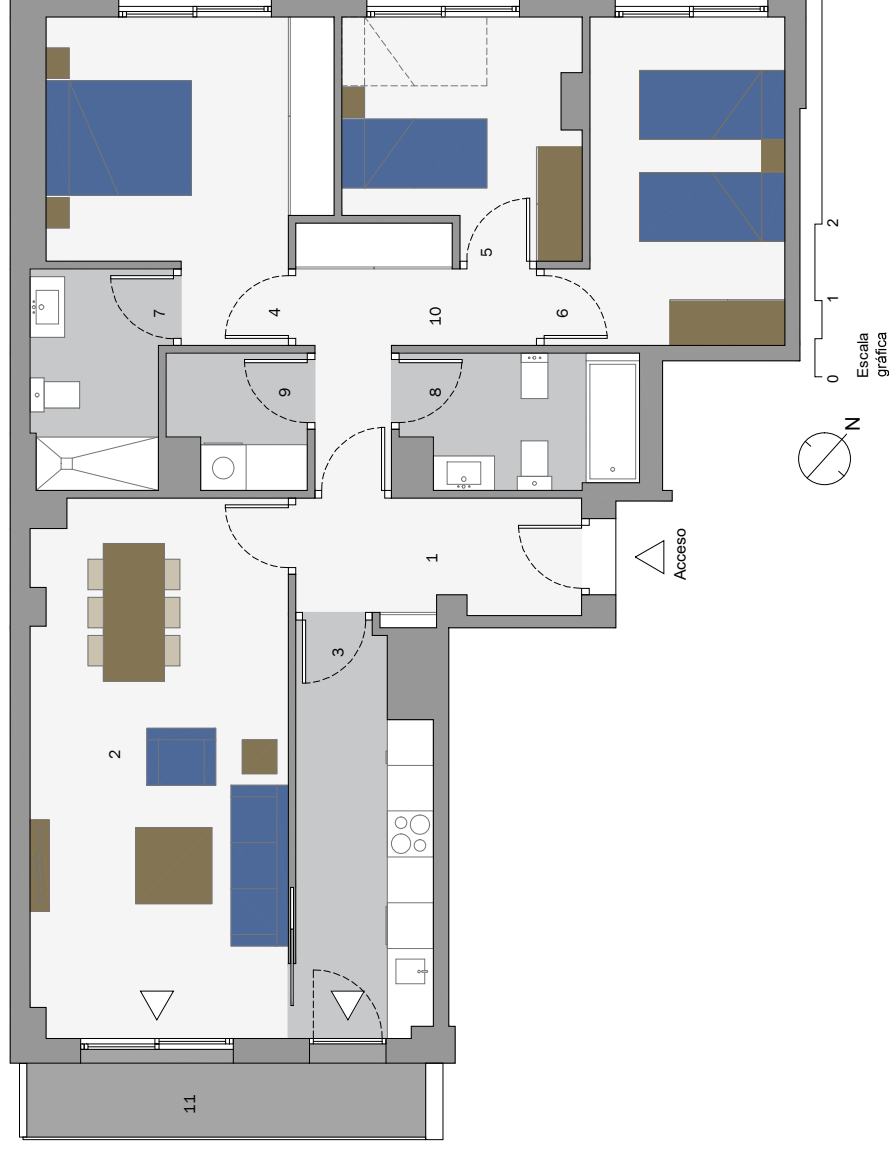
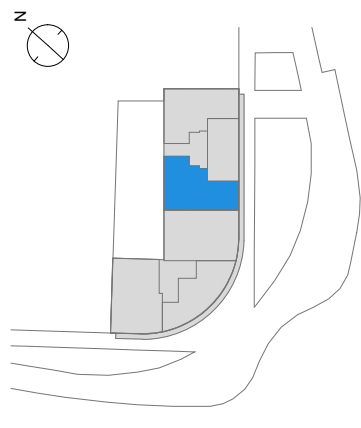

Escalera/Portal
Planta/s
Vivienda

Superficies

Útil interior aproximada
Útil terraza

Construida
Construida con E.Comunes

Superficies Útiles por estancia

1.Vestibulo
2.Salón Comedor
3.Cocina
4.Dormitorio principal
5.Dormitorio 2
6.Dormitorio 3

7.Baño 1
8.Baño 2
9.Lavadero-Tendedero
10.Distribuidor
11.Terraza

Aires da Ponte

Nota importante: La información gráfica contenida en este soporte es orientativa, elaborada a partir del proyecto básico del edificio, y no tiene carácter contractual, por lo que podrá ser modificada por la empresa promotora durante la ejecución de las obras por causas de índole técnica, jurídica y comercial. Asimismo, el mobiliario, la decoración, los elementos de ambientación y los electrodomésticos incluidos son de carácter decorativo y no son objeto de contratación