

Proyecto de 4 viviendas unifamiliares pareadas
y 4 piscinas

C/ Federico Romero 10,12
C/Batalla de Garellano 9,9B
Aravaca, 28023, Madrid

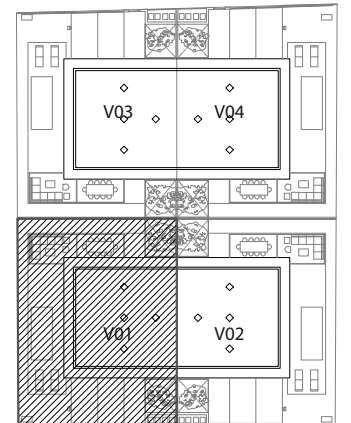
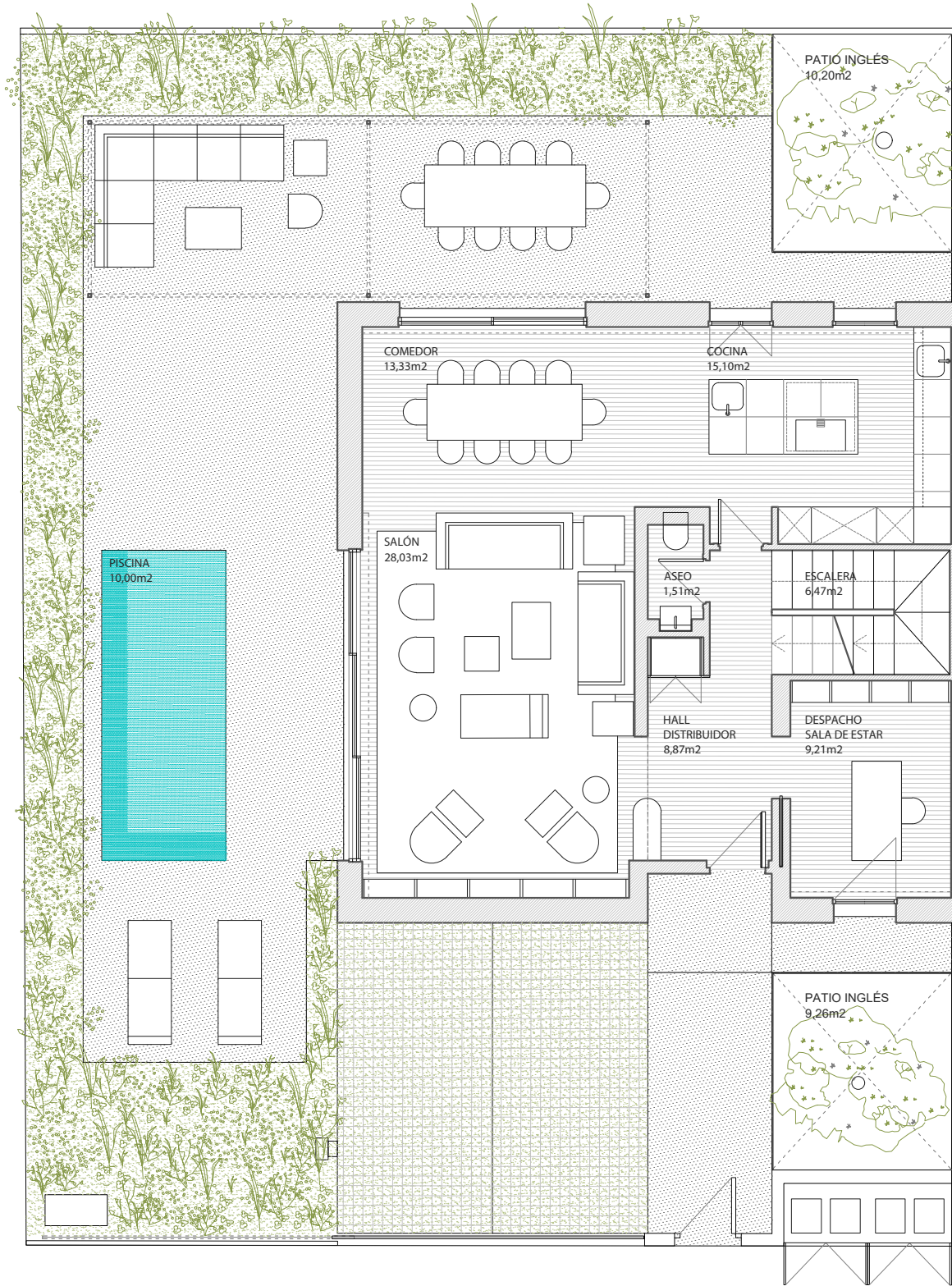
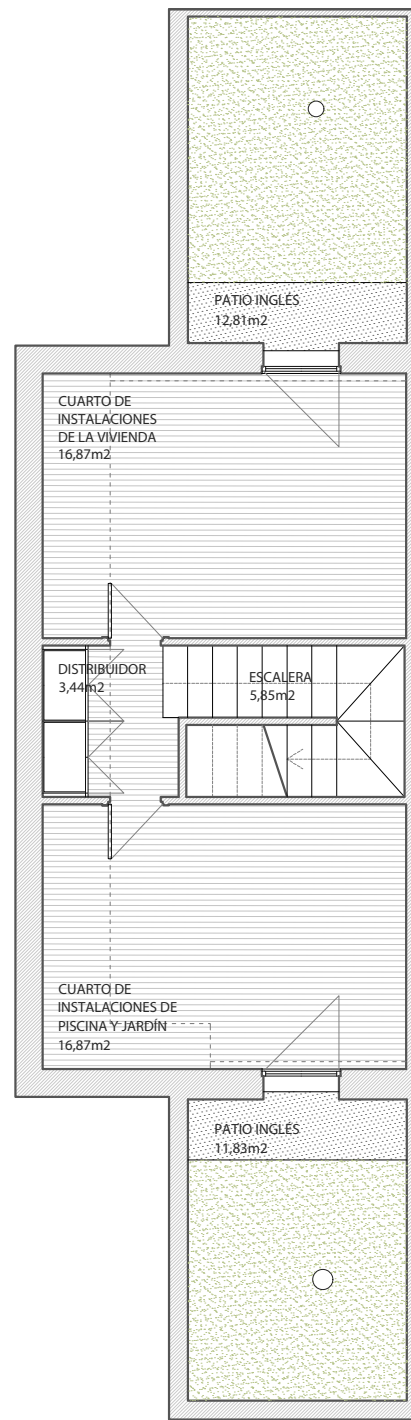

NOTA: La vivienda sombreada en gris indica la posición de la vivienda en el conjunto. Las superficies reflejadas en el plano son superficies útiles por estancia.

NOTA: El presente documento tiene valor meramente orientativo, sujeto al posterior desarrollo que sufrirá el proyecto básico y de ejecución, de manera que podrá adaptarse o modificarse por requerimientos técnicos, a criterio de la Dirección Facultativa y/u obligaciones impuestas por la autoridad administrativa o legalidad vigente. Por todo ello, las superficies expresadas pueden sufrir variaciones a lo largo de todo el proceso.

NOTA: Todo el mobiliario representado en las fichas comerciales es de carácter meramente decorativo.

