

PLANTA SEGUNDA
ESCALERA 2

B

VIVIENDA B UTIL CERRADA

RECIBIDOR	4,85
PASILLO	4,20
SALON COMEDOR	21,45
COCINA	9,50
DORMITORIO 1	11,50
DORMITORIO 2	10,00
DORMITORIO 3	10,05
BAÑO 1	4,25
BAÑO 2	4,20
TOTAL	80,00

VIVIENDA B UTIL ABIERTA

TERRAZA 1	27,75
TERRAZA 2	2,45
TOTAL	30,20

TOTAL SUPERFICIE ÚTIL	110,20
------------------------------	---------------

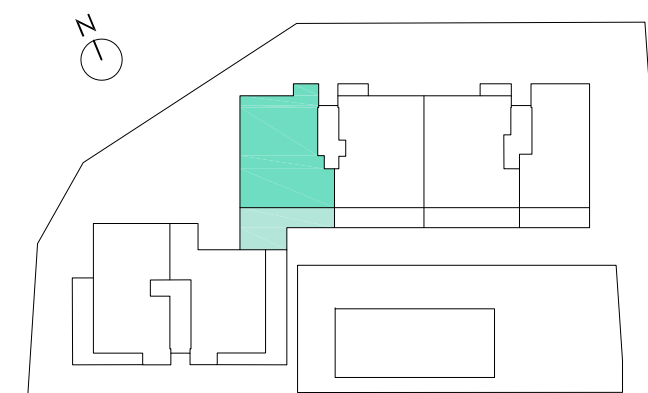

INMUEBLES E INVERSIONES MISTRAL, S.L.

Por razones técnicas o por decisiones de la dirección facultativa, los planos son susceptibles de sufrir modificaciones. Documento de carácter informativo no contractual. Las superficies expresadas son aproximadas, pudiendo experimentar modificaciones por razón de índole técnica, legal o administrativa en el desarrollo del proyecto y/o ejecución de obras así como las calidades sin que ello implique menoscabo de las mismas. El amueblamiento no está incluido, la representación de la distribución del mobiliario de cocinas es susceptible de adaptaciones en fase de construcción.